Расстрел у храма: в Москве убит Борис Немцов

Автор: Admin2
28.02.2015 16:11 - Обновлено 01.03.2015 20:14

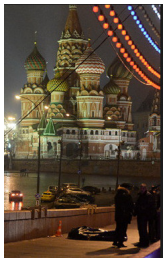

Это случилось в Москве сегодня.
Не промахнулись стволы подлецов.
В строю российской Небесной Сотни
Правофланговым – Борис Немцов.

За правду четыре пули наградой.
Всего лишь день не дожил до весны.
Красивое место выбрали гады -
С видом на Кремль, в сердце страны.

Над Спасской башней – чёрные птицы,
Злорадно лыбится их господин.
Борис, Небесная Единица,
Похоже, не долго ты будешь один.

Всегда улыбался, хотел быть первым,
Готовил какой-то новый сюрприз,
И сдали, похоже, ублюдков нервы.
Они боялись тебя, Борис.

Теперь про войну и коррупции кариес,
Про антимайдановских мотокрыс
Пишите Боре, вот новый адрес:
Небесная Сотня. Немцов Борис.
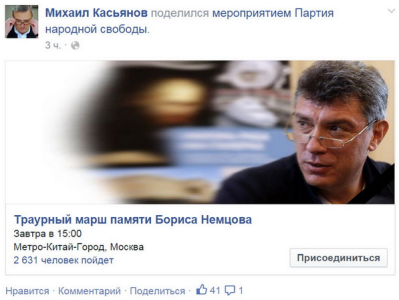
Андрей Орлов