Тарусская, 18-1. На протяжении нескольких лет потерпевшие при пожаре Анна Радостнова и Дмитрий Хоревич добиваются от чиновников соблюдения законодательства и приведения системы пожарной безопасности в доме в рабочее состояние. Больше двух лет ГБУ "Жилищник района Ясенево" не исполняет решение суда из 16 пунктов и периодически создает бутафорию в пожарных шкафах и других системах, отчитываясь этой профанацией перед префектурой, одновременно ставя префекта в идиотское положение. Никакие веские доводы жителей при встречах с префектом Волковым и его заместителем Ломовой на чиновников воздействия не имели и они приняли решение натравить соседей дома на погорельцев.

По словам Волкова, чиновниками было принято совместное решение и без объявления "войны" 13 августа 2018 года в дом явились приставы и рабочие с болгарками. Заместитель префекта Ломова, обещавшая приехать на дом, так и не вышла "совместно в люди".

Надо отметить, что в этот дом неоднократно приходил с проверками пристав Маркосян, отмечая в актах реальную картину безответственности должника ГБУ "Жилищник района Ясенево". Но, за свою правду он был отстранен от службы и его заменила пристав Горяинова Е. Г., которая и явилась при поддержке охраны в бронежилетах.

Показательно себя вели две соседки - советница главы управы Олонцева, которая на камеру материлась словно извозчик, и представительница совета дома Турбина Е. В, подписавшая липовый акт. Очень странно, что в такой сложной ситуации, эти дамы не бросились за помощью в управу, которой они оказывают услуги, поддерживая ее во всех начинаниях.

Установка дополнительных дверей в лифтовых холлах с видеонаблюдением за собственные средства говорит лишь о том, что в городе не обеспечена безопасность от преступных элементов и БОМЖей.

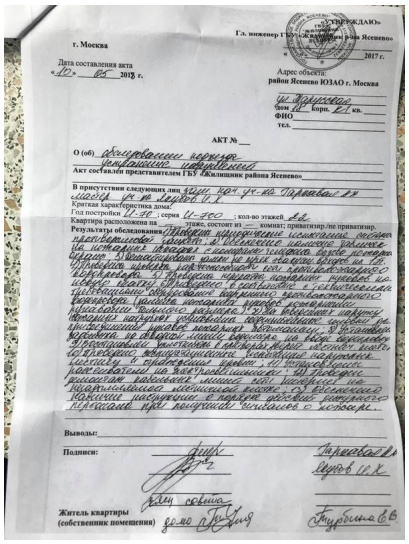
Такими темпами скоро будут врываться в квартиры и сносить металлические двери, не предусмотренные проектом. А, захламленные вещами и мебелью квартиры, будут освобождать на случай пожара. При этом помещение консьержа с использованием электрических приборов, как показала, практика, находится в удовлетворительном

состоянии - смотреть ЗДЕСЬ и не создает угрозы затруднения эвакуации.

Для чего устроили эту совместную акцию? Чтобы не приводить систему пожаротушения и ДУиППА в рабочее состояние и стравить соседей дуг с другом. Давно известный способ создать конфликт руками управы и иже с ними.

{youtube}RRghzARDZLs{/youtube}

Майский Акт о невыполненных работах по приведению системы пожаротушения в рабочее состояние подписала член совета дома Турбина Е. В., которая так боится жить без дополнительных дверей:



г. Москва

Дата составления акта
«10» 05 2017 г.

Адрес объекта:
район Ясенево ЮЗАО г. Москва
ул. Тарусская
дом 20 корп. 2 кв. ___
ФИО
тел. ___

АКТ №

О (об) обследовании подъезда
Акт составлен представителем ГБУ Жилищник района Ясенево

Выводы:

Подписи:

Житель квартиры (собственник помещения)

Турбина Е.В.

Советница главы управы района Олонцева несла матерщину по коридорам словно заправский конюх. А надо бы было ей срочно бежать в управу, которой она на протяжении многих лет оказывает услуги и прикрывает их бездеятельность и при Толчееве:



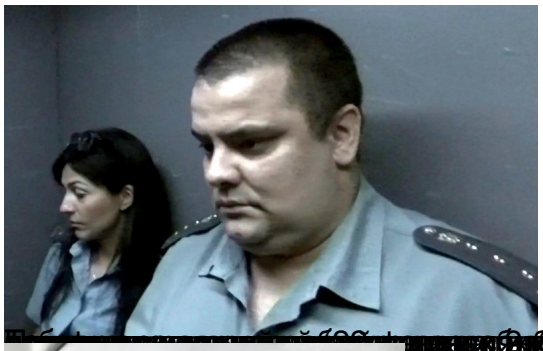
и при предыдщем главе управы Селезневе:

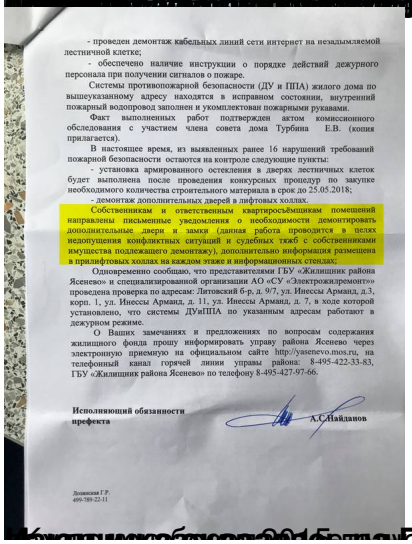


Пристав Горяинова Е. Г. не успевала сносить двери и вызвала на подмогу дополнительных приставов, которые стеснялись попасть в объектив:

Тарусские погромы перед выборами мэра

Автор: Admin2
16.08.2018 10:55 - Обновлено 16.08.2018 17:28





- проведен демонтаж кабельных линий сети интернет на незадымляемой лестничной клетке;
- обеспечено наличие инструкции о порядке действий дежурного персонала при получении сигналов о пожаре.

Системы противопожарной безопасности (ДУ и ППА) жилого дома по вышеуказанному адресу находятся в исправном состоянии, внутренний пожарный водопровод заполнен и укомплектован пожарными рукавами.

Факт выполненных работ подтвержден актом комиссионного обследования с участием члена совета дома Турбина Е.В. (копия прилагается).

В настоящее время, из выявленных ранее 16 нарушений требований пожарной безопасности остаются на контроле следующие пункты:

- установка армированного остекления в дверях лестничных клеток будет выполнена после проведения конкурсных процедур по закупке необходимого количества строительного материала в срок до 25.05.2018;
- демонтаж дополнительных дверей в лифтовых холлах.

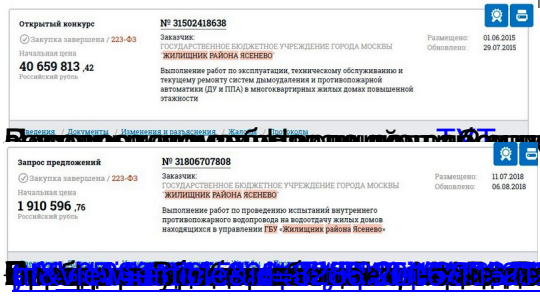
Собственникам и ответственным квартиросъёмщикам помещений направлены письменные уведомления о необходимости демонтировать дополнительные двери и замки (данная работа проводится в целях недопущения конфликтных ситуаций и судебных тяжб с собственниками имущества подлежащего демонтажу), дополнительно информация размещена в лифтовых холлах на каждом этаже и информационных стендах.

Одновременно сообщаю, что представителями ГБУ «Жилищник района Ясенево» и специализированной организации АО «СУ «Электрожилремонт»» проведена проверка по адресам: Литовский б-р, д. 9/7, ул. Инессы Арманд, д.3, корп. 1, ул. Инессы Арманд, д. 11, ул. Инессы Арманд, д. 7, в ходе которой установлено, что системы ДУиППА по указанным адресам работают в дежурном режиме.

О Ваших замечаниях и предложениях по вопросам содержания жилищного фонда прошу информировать управу района Ясенево через электронную приемную на официальном сайте http://yasenevo.mos.ru, на телефонный канал горячей линии управы района: 8-495-422-33-83, ГБУ «Жилищник района Ясенево» по телефону 8-495-427-97-66.

Исполняющий обязанности префекта А.С.Найданов

Доминская Г.Р. 495-780-22-11



Открытый конкурс
Закупка завершена / 223-ФЗ
Начальная цена
40 659 813 ,42
Российский рубль
№ 31502418638
Заказчик:
ГОСУДАРСТВЕННОЕ БЮДЖЕТНОЕ УЧРЕЖДЕНИЕ ГОРОДА МОСКВЫ
ЖИЛИЩНИК РАЙОНА ЯСЕНЕВО
Размещено: 01.06.2015
Обновлено: 29.07.2015
Выполнение работ по эксплуатации, техническому обслуживанию и текущему ремонту систем дымоудаления и противопожарной автоматики (ДУ и ППА) в многоквартирных жилых домах повышенной этажности

Запрос предложений
Закупка завершена / 223-ФЗ
Начальная цена
1 910 596 ,76
Российский рубль
№ 31806707808
Заказчик:
ГОСУДАРСТВЕННОЕ БЮДЖЕТНОЕ УЧРЕЖДЕНИЕ ГОРОДА МОСКВЫ
ЖИЛИЩНИК РАЙОНА ЯСЕНЕВО
Размещено: 11.07.2018
Обновлено: 06.08.2018
Выполнение работ по проведению испытаний внутреннего противопожарного водопровода на водоотдачу жилых домов находящихся в управлении ГБУ «Жилищник района Ясенево»