# Жилищник продолжает наносить ущерб району под патронажем Толчеева

Автор: Admin2
04.04.2017 21:06 - Обновлено 06.04.2017 15:13

3 апреля целый день шел дождь о чем сообщил заранее прогноз погоды. Но  жилищнику дела нет ни до чего - цель и задачи этой рукожопной организации осваивать бюджетные деньги. Во время дождя во дворах домов проводился ямочный ремонт асфальто-бетонного покрытия. Ямы уже как три дня стояли в лужах, но профессионалы не тужили и вычерпывали воду лопатами и метлами. Александр Кожин предпринял попытку остановить проведение работ через депутата Федоровского Д.О., но тот не пожелал остановить преступление. Он удосужился позвонить директору ГБУ"Ж" Ширяеву и получить от него уверения, что все идет по плану. Ну, а в случае брака, через две недели старые заплатки переделают на новые. Круговая порука неистребима - депутаты из года в год заслушивают отчет директоров и одобряют его единогласно.

Смотрим интересное кино "Дождь. Лужа. Асфальт" в исполнении профессионалов государственного бюджетного учреждения под руководством главного режиссера С. В. Ширяева и его заместителя В. С. Носова. Кураторы проведения работ - глава управы А. Ю. Толчеев и его заместитель по ЖКХиБ С. Р. Хачатрян.

{youtube}nUqDWDLqCXI{/youtube}

Эти заплатки а-ля лежачий полицейский во дворе дома по улице Рокотова, 7-2:

Позор Толчеева на портале - он не может обнаружить проблему. Жители направляют фотосвидетельства, а он отвечает, что по указанному адресу территория в состоянии удовлетворения:

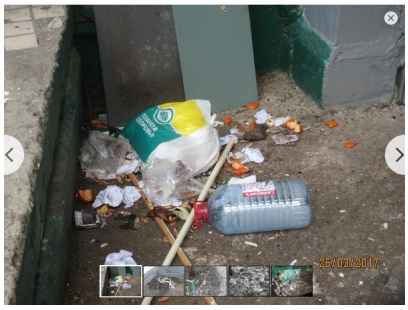

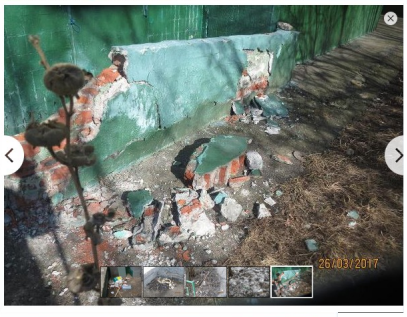

Опубликовано 28 Марта 2017 в 14:34
Официальный ответ, дан в установленный срок

Проблема не обнаружена

**ТОЛЧЕЕВ А.Ю.**
глава управы района Ясенево города Москвы

Ваше обращение рассмотрено. Сообщаем, что приложенный Вами фотоматериал не относится к адресу: ул. Вильнюсская, д. 3, корп. 1. По указанному Вами адресу дворовая территория находится в удовлетворительном состоянии, что подтверждается приложенным фотоматериалом.

Прототип ЖКХиБ:

РУКИ ИЗ ЖОПЫ
теперь я знаю, как это выглядит