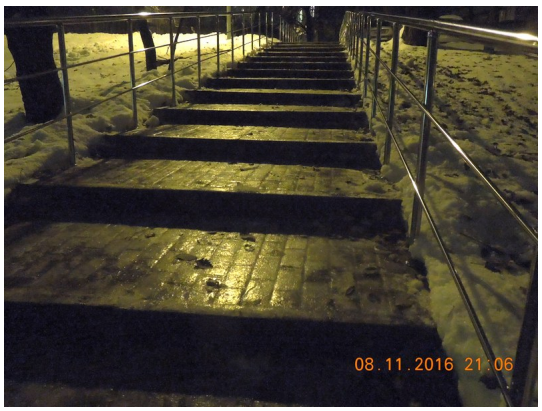
Открытие катка в сказочном парке

Автор: Admin2
09.11.2016 11:47 - Обновлено 29.07.2017 20:21

Приглашаем неуважаемых депутатов на прогулку в народный парк в зоне жилой застройки, где совсем недавно под испанскую музыку Гришина перерезала ленточку, оставив ее себе на вечную память. А жителям дома Рокотова, 8-2, на вечную память осталось сказочное благоустройство территории, в зимний период времени превратившееся в парк экстремальных прогулок. Мундепу Кеворковой рекомендуем при посещении парка непременно прийти на лабутенах и прихватить с собой палки для скандинавской ходьбы, чтобы сделать селфи с надписью: "Люблю заниматься спортом". Благодаря согласователям в количестве 17 штук, сколько рук и ног будет переломано там, где в прежние времена было тихое безопасное место для прогулок на дворовой территории?

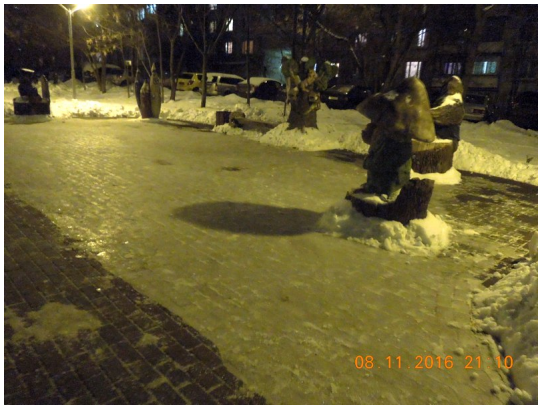




Все дорожки под уклоном - вполне можно прокатиться на пятой точке, подстелив под нее норковую шубку:



Кому нужны бетонные изваяния зимой, к которым подойти опасно?



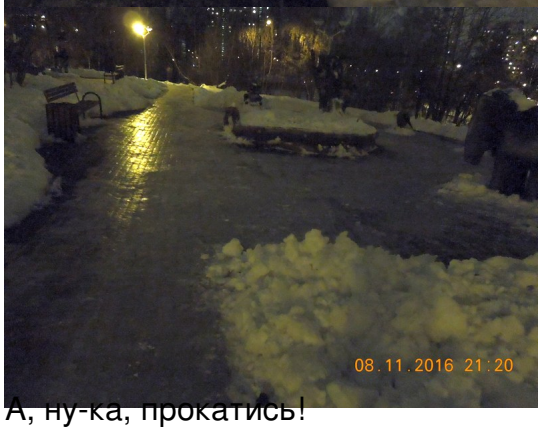


Любимая стула мужчина Кавказской внутри и снаружи завалена снегом:



Пережка для скоростного бега на коньках:





А, ну-ка, прокатись!



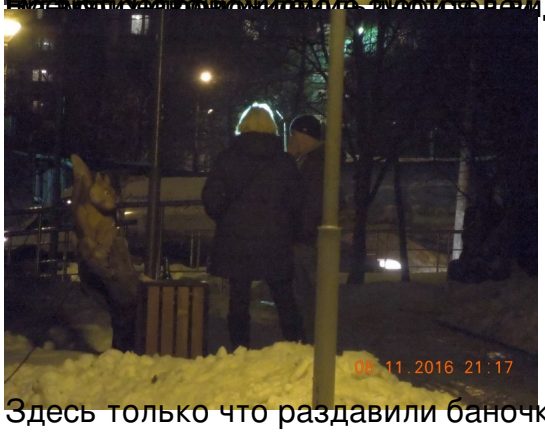
По дорожки можно добраться только по-пластунски:



Вообщем женщина едва спустилась вниз, несколько раз



Вообщем любителей покататься на воздухе зимние условия не



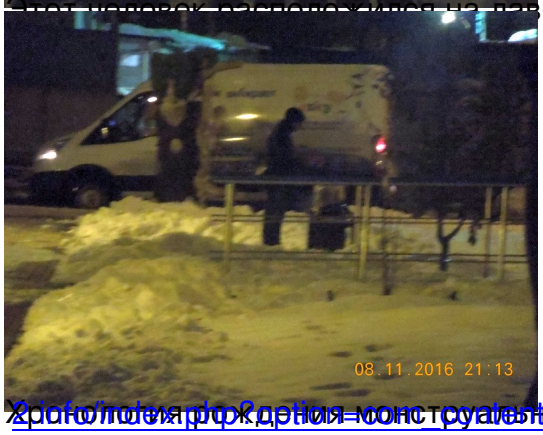
Здесь только что раздавили баночку пивка:

Открытие катка в сказочном парке

Автор: Admin2
09.11.2016 11:47 - Обновлено 29.07.2017 20:21



Этот каток разместился на лавочке аккурат рядом с магазином:



Хорошего дня и настроения!