Автор: Admin2
28.06.2022 17:32

В 2012 году на Соловьиную поляну произошло покушение, которое было успешно отбито активистами. В то далекое время соцсети были не настолько актуальны, как в нынешнее, однако активисты смогли грамотно организовать протест и выйти победителями. Соловьиная поляна не была изгажена рукотворной "входной группой", а-ля "шашлычная".

Десять лет спустя новые люди использовали "горячую точку" для саморекламы и самопиара, страстно слившись в экстазе с чиновниками и депутатами. Посему результат очевиден - в лес зашли соловьиные разбойники, не имея на руках документов.

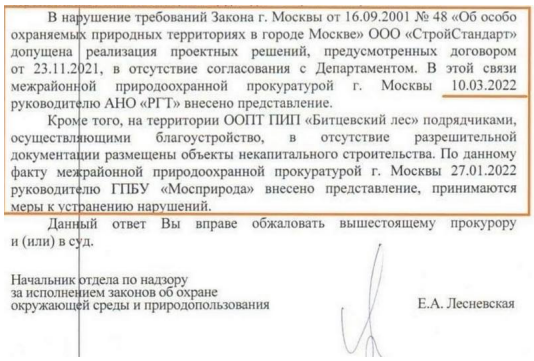

В нарушение требований Закона г. Москвы от 16.09.2001 № 48 «Об особо охраняемых природных территориях в городе Москве» ООО «СтройСтандарт» допущена реализация проектных решений, предусмотренных договором от 23.11.2021, в отсутствие согласования с Департаментом. В этой связи межрайонной природоохранной прокуратурой г. Москвы 10.03.2022 руководителю АНО «РГТ» внесено представление.

Кроме того, на территории ООПТ ПИП «Битцевский лес» подрядчиками, осуществляющими благоустройство, в отсутствие разрешительной документации размещены объекты некапитального строительства. По данному факту межрайонной природоохранной прокуратурой г. Москвы 27.01.2022 руководителю ГПБУ «Мосприрода» внесено представление, принимаются меры к устранению нарушений.

Данный ответ Вы вправе обжаловать вышестоящему прокурору и (или) в суд.

Начальник отдела по надзору
за исполнением законов об охране
окружающей среды и природопользования — Е.А. Лесневская

23 июня 2022 г.

{youtube}VXTra5vqdMs{/youtube}

https://www.youtube.com/watch?v=VXTra5vqdMs

Означенные на баннере телефоны не отвечают:

Портрет Калиновского Сергея Константиновича. 15 января 2022 г.

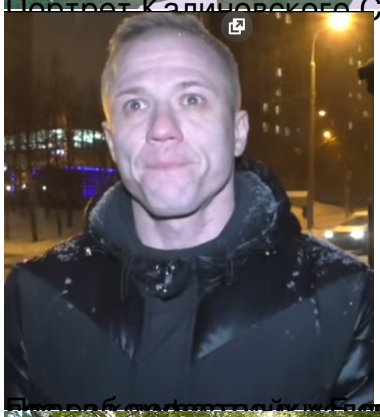

Прораб профилактий Калиновского леса от ООО "Стройстандарт", желающий работать в

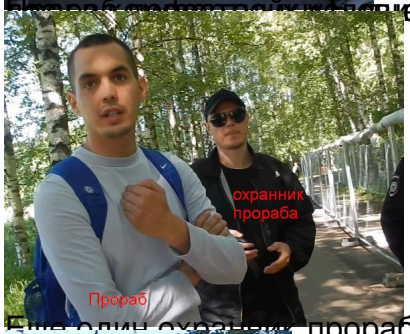

Еще один охранник прораба из Беларуси:

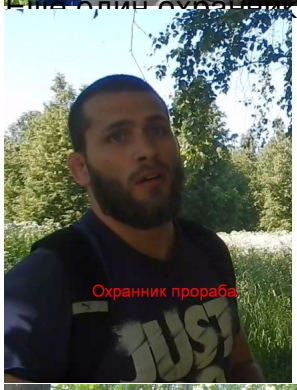

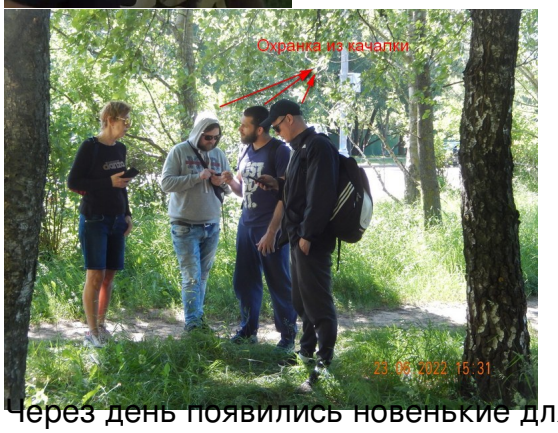

Через день появились новенькие для охраны незаконного предприятия:

[illegible] за [illegible] в работу, попадающих под

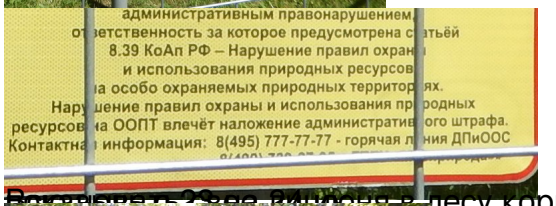

[illegible] лесу кормил комаров Андрюша, охраняя забор, и стеснялся

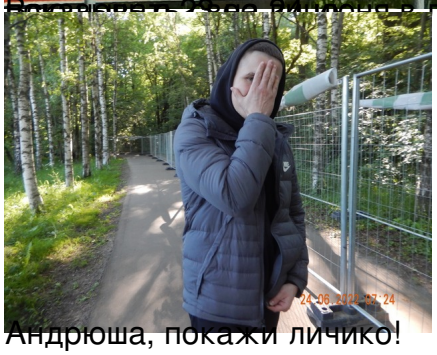

Андрюша, покажи личико!

Автор: Admin2
28.06.2022 17:32

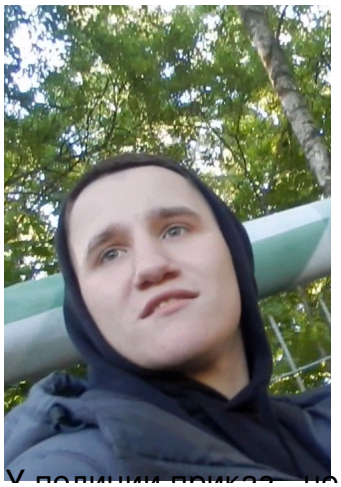

У полиции приказ – не вмешиваться:

Рабсила из Таджикистана:

Охранник прораба нападает на жителя:
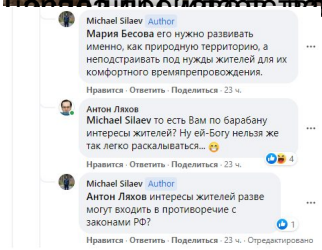
Начальник прораба, выдающий врабочий на себя защиту леса, раскололся в соцсетях задолго до