Автор: Admin2
06.02.2018 20:41

Продолжаем публиковать предвыборную информацию, касающуюся каждого жителя. Сегодня, 6 февраля 2018 года, состоялся контакт с информатором/агитатором из МФЦ, который был сдан в отделение полиции. По квартирам ходил очередной "активист, вовлеченный городской избирательной комиссией в качестве информатора". Имя его - Велимамедов Сиявуш Мамед Оглы, уроженец Азербайджанской республики, 4 февраля отметивший 71-ый год рождения. Коренную жительницу Москвы оскорбил, назвав ее провокатором, и неоднозначно намекнул ей, что "Ваши артистические качества в каком-то другом месте понадобятся".

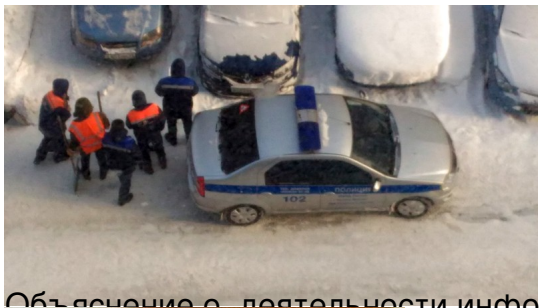
Не ходил бы ты, активист, по квартирам, не попал бы ты на старость лет в околоток! Выборам объявлен - бой@кот!

В полиции Сиявуш Мамед Оглы паспорт не предъявил, возможно, за его отсутствием. В свое оправдание перед полицейскими сдал замглавы управы Светлану Сакибову, устное поручение которой он отправился выполнять.

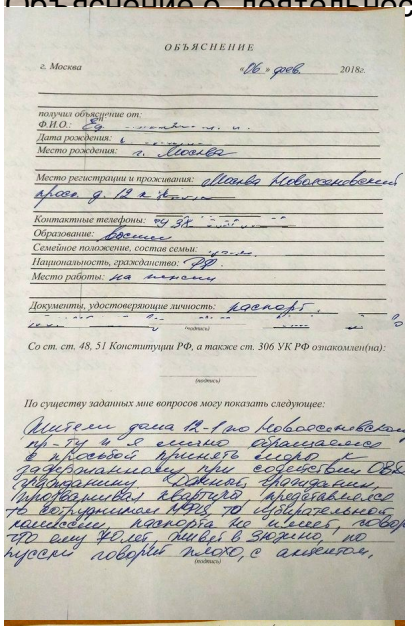


К подъезду была подана машина для перемещения информатора в ОМВД:

Автор: Admin2
06.02.2018 20:41



Объяснение о деятельности информатора Велимамедова С. М. Оглы:



ОБЪЯСНЕНИЕ

г. Москва «06» фев 2018г.

получил объяснение от:
Ф.И.О.: Велимамедов С. М. Оглы
Дата рождения: 6 [illegible]
Место рождения: г. Москва
Место регистрации и проживания: г. Москва Новососновский проезд д. 12 к. 2 кв. [illegible]
Контактные телефоны: 89 [illegible]
Образование: высшее
Семейное положение, состав семьи: холост
Национальность, гражданство: РФ
Место работы: на заводе
Документы, удостоверяющие личность: паспорт [illegible]

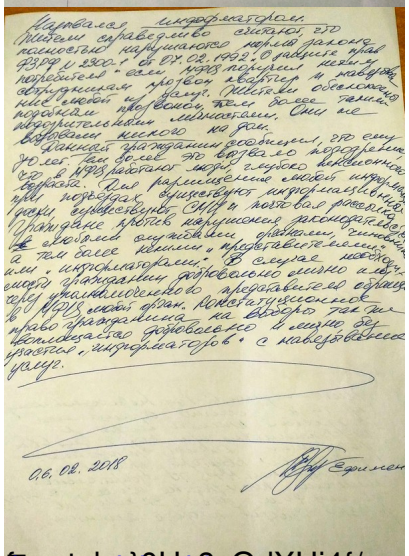
Со ст. ст. 48, 51 Конституции РФ, а также ст. 306 УК РФ ознакомлен(на):

(подпись)

По существу заданных мне вопросов могу показать следующее:

Являюсь жителем дома 12-1 по Новососновскому пр-ду и я очень обращаюсь в какой принять меня к гражданину Одинец Геннадию, приглашенной квартиру, предъявляемся по вступлению МВД РФ обязательной миссии, паспорта по языку, говорю по-русски говорю плохо, с акцентом.

(подпись)



Являюсь информатором. Считаю справедливое отказ, что полковник начальника УВМ района Раменки г. Москвы [illegible] 0 районе ТПУ Раменки [illegible] 07.02.1992 г. Я являюсь гражданином [illegible] Раменки, поэтому имею право обращаться в УВМ района Раменки и наводить интересующие меня вопросы. Считаю обязанностью мне [illegible] помощь, так как я являюсь подданным [illegible] Они не предоставляют мне [illegible] документами. Они не предоставляют мне [illegible] документами. Они не предоставляют мне [illegible] документами.