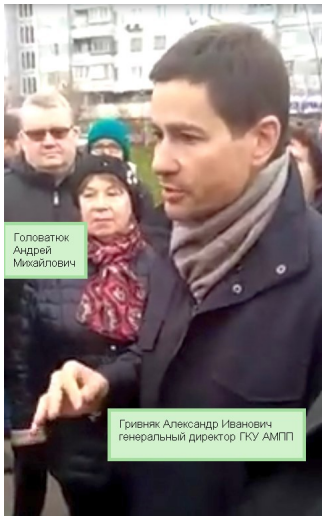
Автор: Admin2
09.10.2018 23:21 - Обновлено 28.10.2018 21:20

После неудачных попыток неизвестных лиц провести 9 октября работы, на место события прибыл заместитель директора ГКУ АМПП Головатюк Андрей Михайлович, который никому ничего не должен и не обязан.

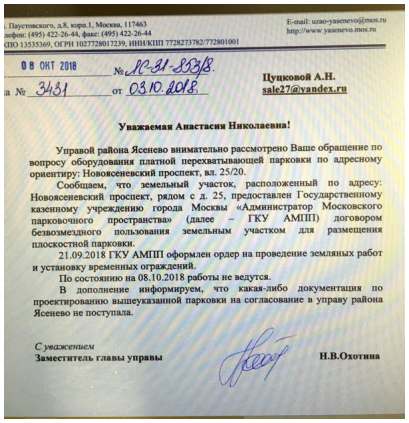
{youtube}7BceiFNOvrc{/youtube}

Представители организаций вправе действовать от юридического лица только по доверенности. Без доверенности действует руководитель учреждения:

Сведения о лице, имеющем право без доверенности действовать от имени юридического лица		
29	ГРН и дата внесения в ЕГРЮЛ сведений о данном лице	9137747890854 13.11.2013
30	Фамилия	ГРИВНЯК
31	Имя	АЛЕКСАНДР
32	Отчество	ИВАНОВИЧ
33	ИНН	782509701066
34	ГРН и дата внесения в ЕГРЮЛ записи, содержащей указанные сведения	8187747240321 13.04.2018
35	Должность	ГЕНЕРАЛЬНЫЙ ДИРЕКТОР
36	ГРН и дата внесения в ЕГРЮЛ записи, содержащей указанные сведения	8187747240321 13.04.2018



Охотина отвечает не по существу поставленного вопроса. Ее спрашивают о парковке по адресу Новоясеневский, 25/20, а она отвечает про дом 25:



ул. Паустовского, д.8, корп.1, Москва, 117463
телефон: (495) 422-26-44, факс: (495) 422-26-44
ОКПО 13533369, ОГРН 1027728017239, ИНН/КПП 7728273782/772801001

E-mail: uzao-yasenevo@mos.ru
http://www.yasenevo.mos.ru

08 ОКТ 2018 № ЯС-31-8838

на № 3431 от 03.10.2018

Цуцковой А.Н.
sale27@yandex.ru

Уважаемая Анастасия Николаевна!

Управой района Ясенево внимательно рассмотрено Ваше обращение по вопросу оборудования платной перехватывающей парковки по адресному ориентиру: Новоясеневский проспект, вл. 25/20.

Сообщаем, что земельный участок, расположенный по адресу: Новоясеневский проспект, рядом с д. 25, предоставлен Государственному казенному учреждению города Москвы «Администратор Московского парковочного пространства» (далее – ГКУ АМПП) договором безвозмездного пользования земельным участком для размещения плоскостной парковки.

21.09.2018 ГКУ АМПП оформлен ордер на проведение земляных работ и установку временных ограждений.

По состоянию на 08.10.2018 работы не ведутся.

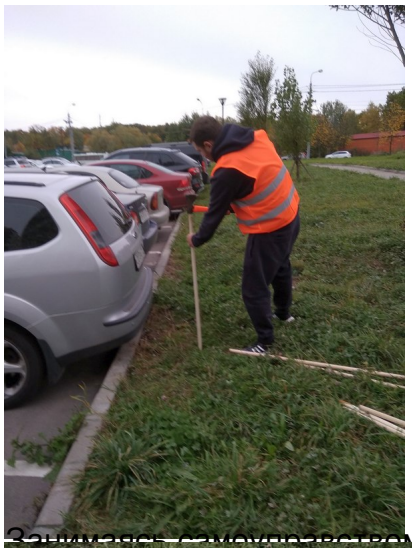
В дополнение информируем, что какая-либо документация по проектированию вышеуказанной парковки на согласование в управу района Ясенево не поступала.

С уважением
Заместитель главы управы **Н.В.Охотина**

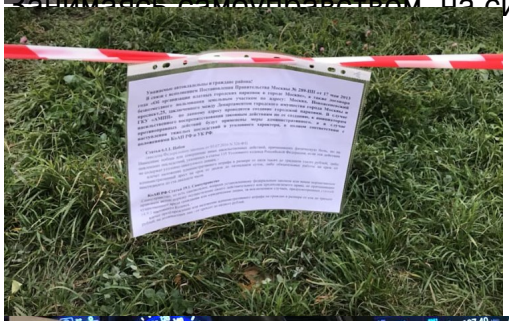
Эта веселая троица пыталась без документов вбить колышки:

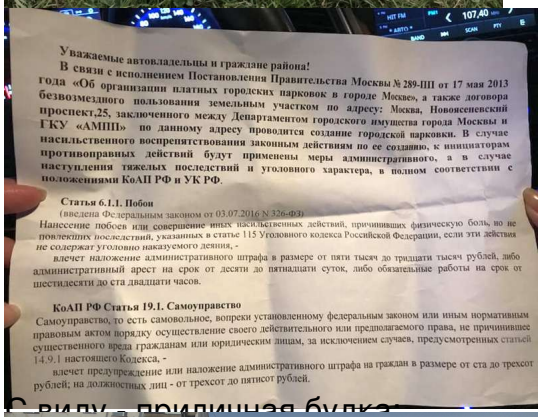


Несколько колышек им удалось забить подручным средством - топором:



Занимая [illegible], на сигнальную ленту прикрепили угрозу жителям:





Уважаемые автовладельцы и граждане района!
В связи с исполнением Постановления Правительства Москвы № 289-ПП от 17 мая 2013 года «Об организации платных городских парковок в городе Москве», а также договора безвозмездного пользования земельным участком по адресу: Москва, Новоясеневский проспект,25, заключенного между Департаментом городского имущества города Москвы и ГКУ «АМПП» по данному адресу проводится создание городской парковки. В случае насильственного воспрепятствования законным действиям по ее созданию, к инициаторам противоправных действий будут применены меры административного, а в случае наступления тяжелых последствий и уголовного характера, в полном соответствии с положениями КоАП РФ и УК РФ.

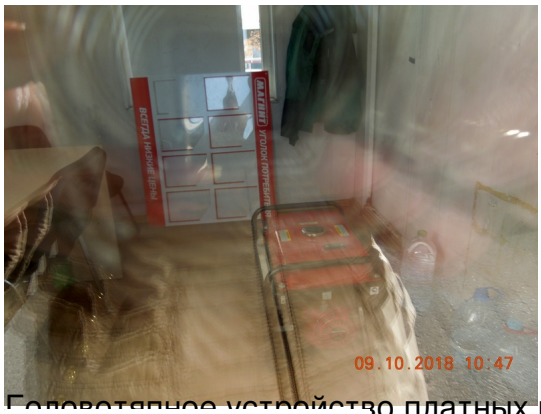
Статья 6.1.1. Побои
(введена Федеральным законом от 03.07.2016 N 326-ФЗ)
Нанесение побоев или совершение иных насильственных действий, причинивших физическую боль, но не повлекших последствий, указанных в статье 115 Уголовного кодекса Российской Федерации, если эти действия не содержат уголовно наказуемого деяния, -
влечет наложение административного штрафа в размере от пяти тысяч до тридцати тысяч рублей, либо административный арест на срок от десяти до пятнадцати суток, либо обязательные работы на срок от шестидесяти до ста двадцати часов.

КоАП РФ Статья 19.1. Самоуправство
Самоуправство, то есть самовольное, вопреки установленному федеральным законом или иным нормативным правовым актом порядку осуществление своего действительного или предполагаемого права, не причинившее существенного вреда гражданам или юридическим лицам, за исключением случаев, предусмотренных статьей 14.9.1 настоящего Кодекса, -
влечет предупреждение или наложение административного штрафа на граждан в размере от ста до трехсот рублей; на должностных лиц - от трехсот до пятисот рублей.

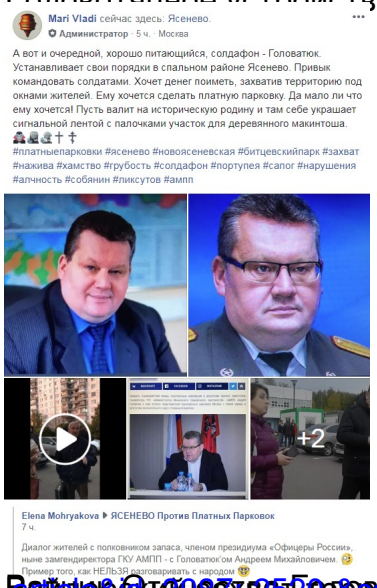
С виду - приличная будка:



а внутри, украденный из торговой сети "Магнит", уголок потребителя:



Головотяпное устройство платных парковок на придомовой территории:



Ратник Отечества захват головатюк А. М. https://vk.com/video-71004568_456239021?list=8e3e2e6e0b4d0b6bde&t=0s http://ясенево.рф/index.php?option=com_content&view=