Гаражи еще стоят, а карты уже нарисованы

Автор: Admin2
09.02.2017 12:41 - Обновлено 09.02.2017 13:25

Гаражи еще стоят, а на картах не постеснялись употребить бандитский термин и обозначить гаражи, как снесенные. Значение слова сносить - ломать, разрушать, уничтожать.

Депутат ГД Выборный перед выборами говорил, что закон на нашей стороне. А наделе - ни закона, ни выборного.

А мужики плачут по своим гаражам, которые были частичкой их жизни.

http://wikimapia.org/#lang=ru&lat=55.610084&lon=37.548952&z=18&m=b

Сейчас, 9 февраля 2017 года, идет уничтожение имущества на автостоянке "Кленовая75".

Стоянки Авто2 Битца и Новоясеневская42 еще не подверглись уничтожению, но на картах их уже нет.

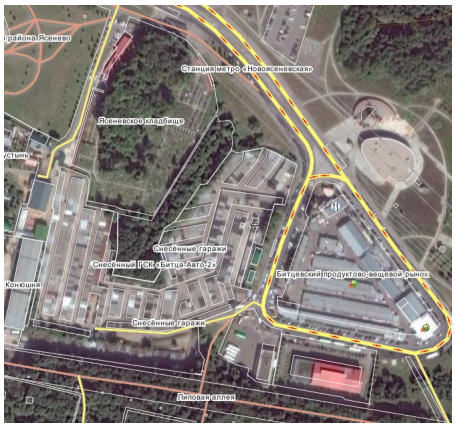

Только вчера, 8 февраля 2017 г., разгромили стоянку на Литовском 9/7