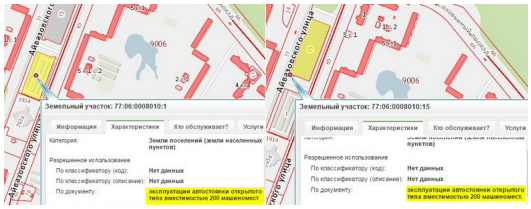
Скверный бульвар на Айвазовского украсили арочками

Автор: Admin2
19.09.2017 07:47

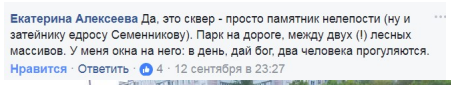
Между двух дорог раскинулась территория вся в плитке, лавочках и светильниках. Это творение стоило немалых денег, но толпы отдыхающих оно не привлекает и напоминает гранитный пустырь. Денег в бюджете куры не клюют и кому-то пришло в голову украсить пустырь арочками с цветочками. Арочки не простые - в ночи подсвечиваются, чтобы какой-нибудь озорной гуляка не снес их в темноте. Общественная территория используется не по-божески. Там, где должна находиться автостоянка - соорудили бесполезный бульвар, куда ни арочками, ни цветочками народ не загонишь.



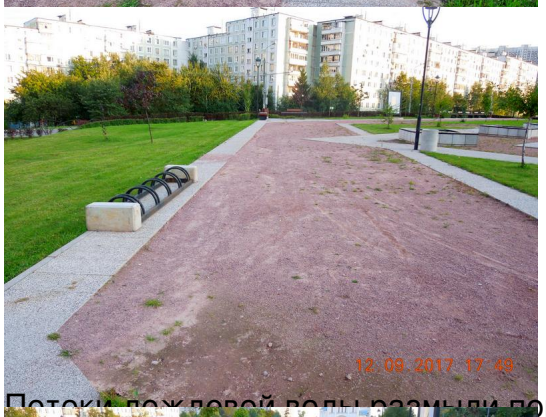


Скверный бульвар на Айвазовского украсили арочками

Автор: Admin2
19.09.2017 07:47







Потоки дождевой воды размыли покрытие:



Информационные щиты информацию не несут:





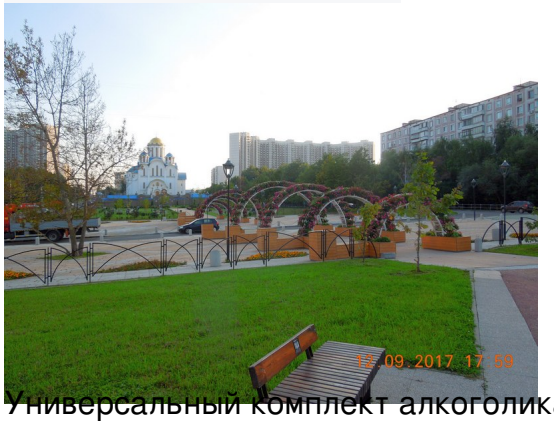
Покрытие постепенно зарастает травой:



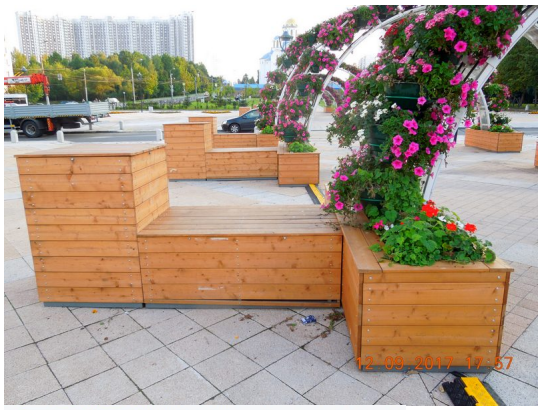
Оригинальная декоративная лавки для посиделок, пригодилось. Здесь сохраняется



Виктор Палыч Китч и кладбищенская эстетика! Провинциальное представление о красоте
Нравится · Ответить · 7 · 12 сентября в 20:13



Универсальный комплект алкоголика - лавка со столом:



Александра Худякова Сейчас проезжала, арочки светятся, местная алкашня гуляет, культурно за столиком!
Это все для них. Богато живем..
Для алкашни такой парк отрохали.

Цветочки ими отваливаются или вандалы постарались?



Сколько же электричества тратится вхолостую? Тариф поднимут и жители оплатят:

Умом такое не понять:



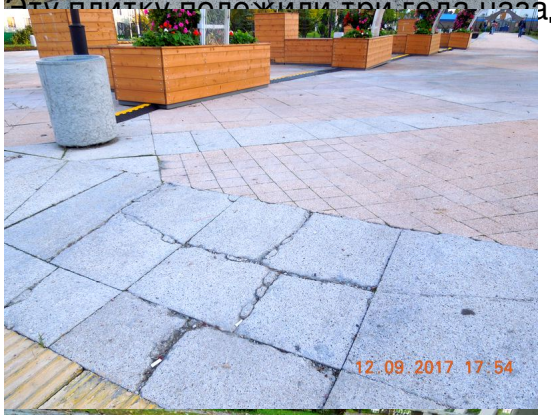
Татьяна Кованова Я тут живу. И каждый день хожу. И пытаюсь понять: вот к чему эти арочки? Как их вписать в "бульвар"?
Нравится · Ответить · 3 · 12 сентября в 21:18
Муся Мусина Для кого сделали это - не понятно. Некуда деньги было девать

Пока городили одно благоустройство - снесли другое:

Автор: Admin2
19.09.2017 07:47



Эту плитку положили три года назад:







Автор: Admin2
19.09.2017 07:47







Примыкание двух тротуаров:



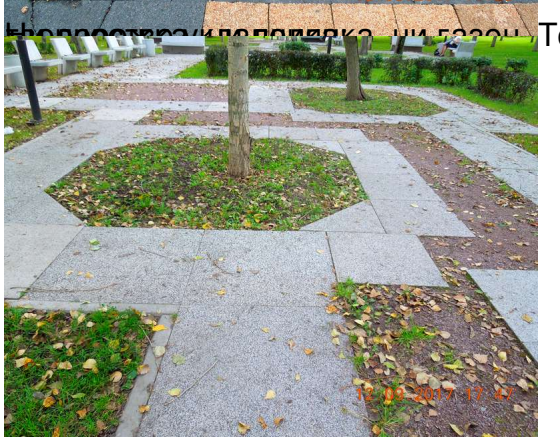
Указующий бордюр:



В этом году подвезли новую плитку на замену:







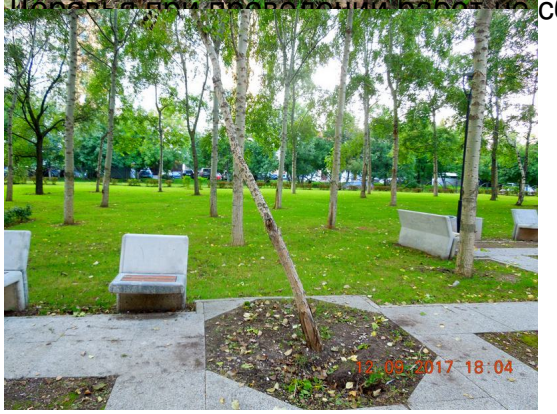
Не простая плитка, из бетона. То ли плитки не хватило, то ли это художественное







Посадили один кустарник, а сберегли и они погибают:



Скверный бульвар на Айвазовского украсили арочками

Автор: Admin2
19.09.2017 07:47



Крепкий хозяйственный мужичок ЖКХ:



Фёдор Аксёнов Парк в рощице к северу я называю "Парк Эгоист". Там большинство лавочек только на одного человека.
Нравится · Ответить · 4 · 12 сентября в 19:29

Анастасия Зуйкова в "Парке Эгоист" частенько днём местные алкаши тусят, одноместные и бетонные лавочки их никак не смущают)
Нравится · Ответить · 4 · 12 сентября в 19:36