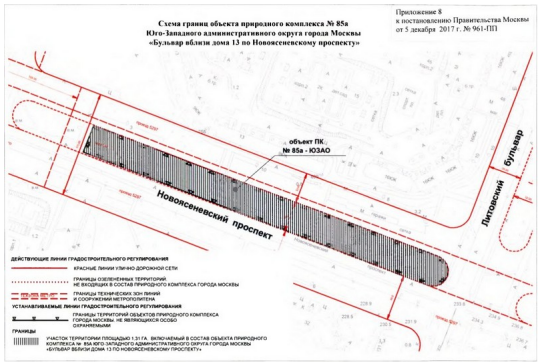
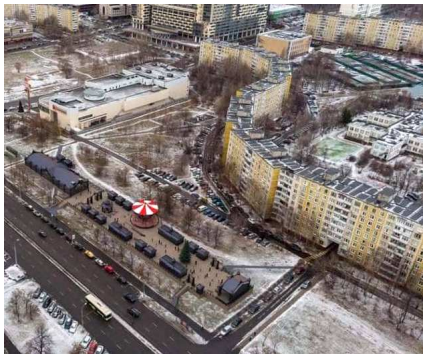
Фестивальное покушение на природный комплекс

Автор: Admin2
18.05.2019 19:34

Правительство Москвы выпустило документ № 961-ПП от 05.12.2017 г., которым постановило создать природный комплекс № 85а под названием "Бульвар вблизи дома 13 по Новоясеневскому проспекту". Но пришла мысль в чью-то чиновничью голову разместить на этом месте фестивальную площадку - зеленый ковер из травы закатать деревянным настилом, установить сцену, карусель, торговые палатки. А чтобы все это хозяйство обслуживать, непременно привезут пяток голубых сортиров и организуют мусорную свалку.

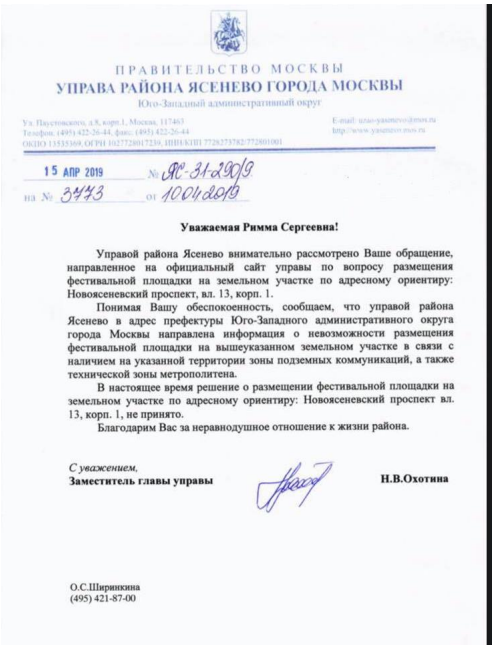




Жители того самого дома, у подножия которого собираются фестивалить жители со всей Москвы, узнали о наполеоновских планах совершенно случайно и обратились в управу за разъяснениями.

Автор: Admin2
18.05.2019 19:34

Первое письмо Охотина прислала обнадеживающее, где указала и зону подземных коммуникаций, и техническую зону метрополитена. А вот природную зону не указала по причине того, что управе эта информация непостижима:



ПРАВИТЕЛЬСТВО МОСКВЫ
УПРАВА РАЙОНА ЯСЕНЕВО ГОРОДА МОСКВЫ
Юго-Западный административный округ

15 АПР 2019 № ЯС-31-2909/9
на № 3773 от 10.04.2019

Уважаемая Римма Сергеевна!

Управой района Ясенево внимательно рассмотрено Ваше обращение, направленное на официальный сайт управы по вопросу размещения фестивальной площадки на земельном участке по адресному ориентиру: Новоясеневский проспект, вл. 13, корп. 1.

Понимая Вашу обеспокоенность, сообщаем, что управой района Ясенево в адрес префектуры Юго-Западного административного округа города Москвы направлена информация о невозможности размещения фестивальной площадки на вышеуказанном земельном участке в связи с наличием на указанной территории зоны подземных коммуникаций, а также технической зоны метрополитена.

В настоящее время решение о размещении фестивальной площадки на земельном участке по адресному ориентиру: Новоясеневский проспект вл. 13, корп. 1, не принято.

Благодарим Вас за неравнодушное отношение к жизни района.

С уважением,
Заместитель главы управы **Н.В.Охотина**

О.С.Ширинкина
(495) 421-87-00

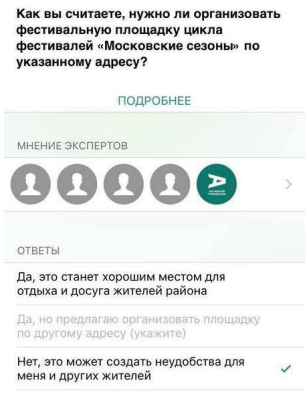
Как только обеспокоенность жителей передали в префектуру, так тут же на портале "Активный гражданин" появилось голосование:



MTS RUS 11:02 100 %
Вопрос

Фестивальная площадка в районе Ясенево
+20 баллов

«Московские сезоны» — городские фестивали, которые стали визитной карточкой столицы. Зимой москвичей и гостей города ждет «Путешествие в Рождество», затем — «Московская весна A Cappella», летом — «Цветочный джем», следом — «Золотая осень» и многие другие уличные праздники. Точки проведения фестивалей находятся по всему городу. Сейчас рассматривается возможность организовать фестивальную площадку в вашем районе у станции метро «Ясенево» по адресу: Новоясеневский проспект, владение 13, корп. 1.



[redacted]ние



ПРАВИТЕЛЬСТВО МОСКВЫ
УПРАВА РАЙОНА ЯСЕНЕВО ГОРОДА МОСКВЫ
Юго-Западный административный округ

14 МАЙ 2019 № ЯС-31-4569/9
на № 3585 от 30.04.2019

Уважаемая Римма Сергеевна!

Управой района внимательно рассмотрено Ваше обращение по вопросу размещения фестивальной площадки на земельном участке по адресному ориентиру: Новоясеневский проспект, вл. 13, корп. 1.

Сообщаем, что в настоящее время на сайте «Активный гражданин» идет голосование, по результатам которого будет принято решение о размещении фестивальной площадки по вышеуказанному адресному ориентиру.

Благодарим Вас за неравнодушное отношение к жизни района.

С уважением,
Заместитель главы управы **Н.В.Охотина**

О.С.Ширяпкина
(495) 421-87-00

[redacted]



ПРАВИТЕЛЬСТВО МОСКВЫ
ДЕПАРТАМЕНТ ПРИРОДОПОЛЬЗОВАНИЯ И ОХРАНЫ ОКРУЖАЮЩЕЙ СРЕДЫ ГОРОДА МОСКВЫ

13.05.2019 № ДПиООС-15-11-3639/19
на № от

Уважаемая Римма Сергеевна!

Департамент природопользования и охраны окружающей среды города Москвы (далее - Департамент) внимательно рассмотрел Ваше обращение, поступившее на официальный сервер Правительства Москвы от 30.04.2019 № 1383790, по вопросу организации «Фестивальной площадки» на территории объекта природного комплекса (ЮЗАО города Москвы), и сообщает.

В соответствии с Положением о Департаменте торговли и услуг города Москвы (постановление Правительства Москвы от 18.01.2011 № 9-ПП) вопросы организации проведения ярмарочных и фестивальных мероприятий в городе Москве, относятся к функциям Департамента торговли и услуг города Москвы.

В соответствии с частью 3 статьи 8 Федерального закона от 02.05.2006 № 59-ФЗ «О порядке рассмотрения обращений граждан Российской Федерации» Департамент перенаправил Ваше обращение в адрес Департамента торговли и услуг города Москвы для рассмотрения по принадлежности.

С уважением,
заместитель руководителя Департамента **Ю.С.Кудряшова**

Абузарова А.М.
8(495) 695-58-74

0564923

[redacted]полянку закатают в деревянный настил, чтобы установить на



жители района взяли ситуацию в свои руки и начали сбор



SOS!!! SOS!!! SOS!!!

Жителям нашего дома угрожает опасность!

На портале мэра «Активный гражданин» закончилось голосование по размещению Фестивальной площадки цикла фестивалей "Московские сезоны» по адресу Новоясеневский пр., 13-1, в котором приняли участие жители со всех районов Москвы.

Фестивальная площадка будет располагаться на природном комплексе под окнами нашего дома. Все деревья и кустарники будут уничтожены, а газон покрыт деревянным настилом.

На Фестивальной площадке будут установлены: сцена для проведения концертов со звукоусилительной аппаратурой, торговые точки, карусели, уличные туалеты и контейнеры для мусора.

Права жителей нашего дома на комфортное проживание и отдых будут нарушены, постоянным проведением шумных мероприятий, торговлей и погрузо-разгрузочными работами.

Мы начинаем сбор подписей ПРОТИВ размещения Фестивальной площадки около нашего жилого дома. Приходите и оставляйте свою подпись к подъезду № 10 по понедельникам, вторникам, средам и четвергам с 19:00 мск.

