Хождение по мукам усилили казаками

Автор: Admin2
19.02.2019 10:45 - Обновлено 20.02.2019 11:35

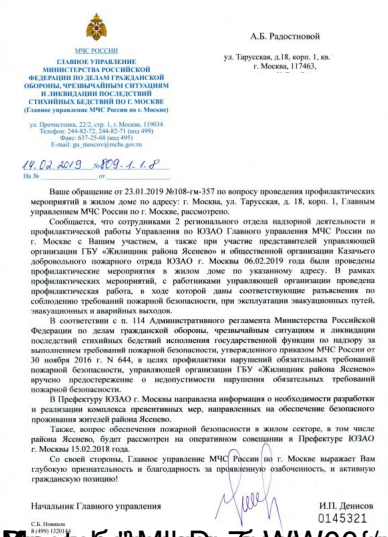
6 февраля 2019 года погорельцы с Тарусской, 18-1, были несказанно рады увидеть на комиссии рядом с сотрудниками МЧС молодцеватых мужичков в казачьей атрибутике. С какой целью они появились на комиссии по противопожарной безопасности стало известно позже. Оказалось, что не прижившись на разгонах митингов, их переквалифицировали и сколотили из них "Общественную организацию Казачьего добровольного пожарного отряда ЮЗАО" по распилу бюджета. Этих ряженых в наш округ перетащил их ЮВАО зампрефекта ЮЗАО Найданов А. С., который прежде служил в этом округе. Найданов - человек не только с высшим образованием, но и имеющий степень кандидата педагогических наук, служит верой и правдой России и Богу.

В 12 часов 6 февраля 2019 года комиссия, усиленная казаками, прошла по дому, после чего МЧС вручило ГБУ "Жилищник района Ясенево" предостережение о недопустимости нарушений обязательных требований пожарной безопасности. Что уже само по себе подтверждает факт того, что Жилищник запустил пожарную безопасность до полного безобразия. И пожарной безопасности в домах как не было так и нет.



Хождение по мукам усилили казаками

Автор: Admin2
19.02.2019 10:45 - Обновлено 20.02.2019 11:35



МЧС РОССИИ
ГЛАВНОЕ УПРАВЛЕНИЕ МИНИСТЕРСТВА РОССИЙСКОЙ ФЕДЕРАЦИИ ПО ДЕЛАМ ГРАЖДАНСКОЙ ОБОРОНЫ, ЧРЕЗВЫЧАЙНЫМ СИТУАЦИЯМ И ЛИКВИДАЦИИ ПОСЛЕДСТВИЙ СТИХИЙНЫХ БЕДСТВИЙ ПО Г. МОСКВЕ
(Главное управление МЧС России по г. Москве)

ул. Пречистенка, 22/2, стр. 1, г. Москва, 119034
Телефон: 244-82-72, 244-82-71 (вн.ц.499)
Факс: 637-25-68 (вн.ц.495)
E-mail: gu_moscow@mchs.gov.ru

14.02.2019 №ИВ-1-1-8
На № _____ от _____

А.Б. Радостновой

ул. Тарусская, д.18, корп. 1, кв.
г. Москва, 117463,

Ваше обращение от 23.01.2019 №108-гм-357 по вопросу проведения профилактических мероприятий в жилом доме по адресу: г. Москва, ул. Тарусская, д. 18, корп. 1, Главным управлением МЧС России по г. Москве, рассмотрено.

Сообщается, что сотрудниками 2 регионального отдела надзорной деятельности и профилактической работы Управления по ЮЗАО Главного управления МЧС России по г. Москве с Вашим участием, а также при участие представителей управляющей организации ГБУ «Жилищник района Ясенево» и общественной организации Казачьего добровольного пожарного отряда ЮЗАО г. Москвы 06.02.2019 года были проведены профилактические мероприятия в жилом доме по указанному адресу. В рамках профилактических мероприятий, с работниками управляющей организации проведена профилактическая работа, в ходе которой даны соответствующие разъяснения по соблюдению требований пожарной безопасности, при эксплуатации эвакуационных путей, эвакуационных и аварийных выходов.

В соответствии с п. 114 Административного регламента Министерства Российской Федерации по делам гражданской обороны, чрезвычайным ситуациям и ликвидации последствий стихийных бедствий исполнения государственной функции по надзору за выполнением требований пожарной безопасности, утвержденного приказом МЧС России от 30 ноября 2016 г. N 644, в целях профилактики нарушений обязательных требований пожарной безопасности, управляющей организации ГБУ «Жилищник района Ясенево» вручено предостережение о недопустимости нарушения обязательных требований пожарной безопасности.

В Префектуру ЮЗАО г. Москвы направлена информация о необходимости разработки и реализации комплекса превентивных мер, направленных на обеспечение безопасного проживания жителей района Ясенево.

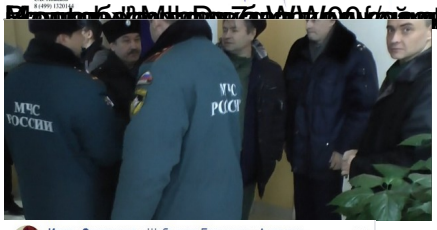
Также, вопрос обеспечения пожарной безопасности в жилом секторе, в том числе района Ясенево, будет рассмотрен на оперативном совещании в Префектуре ЮЗАО г. Москвы 15.02.2018 года.

Со своей стороны, Главное управление МЧС России по г. Москве выражает Вам глубокую признательность и благодарность за проявленную озабоченность, и активную гражданскую позицию!

Начальник Главного управления
И.П. Денисов

С.Б. Новиков
8 (499) 132 01 [illegible]

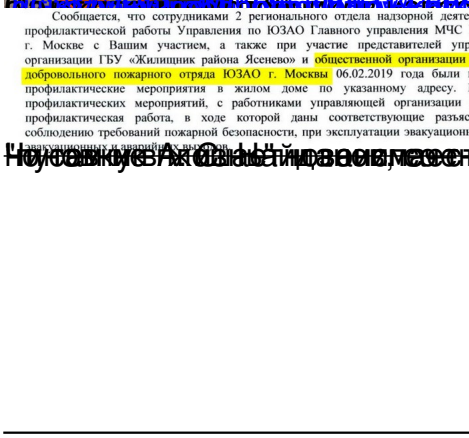
0145321





Игорь Сокуренко с Шабаевом Евгением и Андреем Ковалевым.
12 февраля в 00:55 ·
Сегодня в Юго - Западном округе!!





Сообщается, что сотрудниками 2 регионального отдела надзорной деятельности и профилактической работы Управления по ЮЗАО Главного управления МЧС России по г. Москве с Вашим участием, а также при участие представителей управляющей организации ГБУ «Жилищник района Ясенево» и общественной организации Казачьего добровольного пожарного отряда ЮЗАО г. Москвы 06.02.2019 года были проведены профилактические мероприятия в жилом доме по указанному адресу. В рамках профилактических мероприятий, с работниками управляющей организации проведена профилактическая работа, в ходе которой даны соответствующие разъяснения по соблюдению требований пожарной безопасности, при эксплуатации эвакуационных путей,

Хождение по мукам усилили казаками

Автор: Admin2
19.02.2019 10:45 - Обновлено 20.02.2019 11:35





