Паустовского, 5-1. Пожар тушили с машин МЧС

Автор: Admin2
23.06.2019 13:47 - Обновлено 23.06.2019 15:51

20 июня 2019 года загорелась лоджия в многоквартирном доме по улице Паустовского, 5-1. В доме система пожаротушения, как и во всех остальнях домах, не работает. В пожарном кране нет не только воды, но и трубы! Поскольку возгорание произошло на 8 этаже, пожарные быстро смогли потушить огонь с машин.

Жилищник района Ясенево не занимается своими прямыми обязанностями и не приводит систему пожаротушения в рабочее состояние. Жилищник занимается сносом дверей и установкой заглушек на канализацию.

В отдел охраны труда, ГОиЧС принят очередной сотрудник по фамилии Кругликов. Именно его и подставляют под уголовную статью его же работодатели.

Видео горения https://www.instagram.com/p/By75sVrjKdw/?

Система пожаротушения не готова к тушению пожаров:

{youtube}nWmDFPv2cdQ{/youtube}

Жилищник готов к сносу общего имущества жителей и обращается в Мосжилинспекцию:

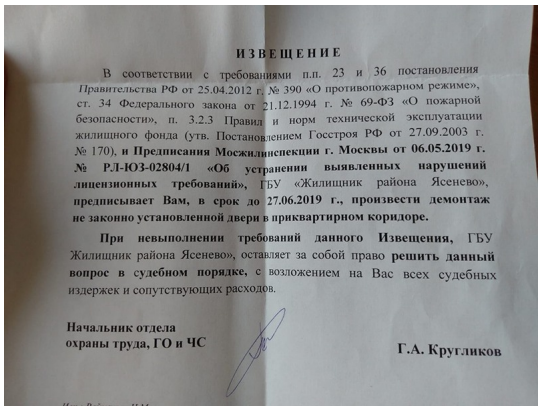

ИЗВЕЩЕНИЕ

В соответствии с требованиями п.п. 23 и 36 постановления *Правительства РФ* от 25.04.2012 г. № 390 «О противопожарном режиме», ст. 34 Федерального закона от 21.12.1994 г. № 69-ФЗ «О пожарной безопасности», п. 3.2.3 Правил и норм технической эксплуатации жилищного фонда (утв. Постановлением Госстроя РФ от 27.09.2003 г. № 170), **и Предписания Мосжилинспекции г. Москвы от 06.05.2019 г. № РЛ-ЮЗ-02804/1 «Об устранении выявленных нарушений лицензионных требований»,** ГБУ «Жилищник района Ясенево», **предписывает Вам, в срок до 27.06.2019 г., произвести демонтаж не законно установленной двери в приквартирном коридоре.**

При невыполнении требований данного Извещения, ГБУ Жилищник района Ясенево», оставляет за собой право **решить данный вопрос в судебном порядке,** с возложением на Вас всех судебных издержек и сопутствующих расходов.

Начальник отдела
охраны труда, ГО и ЧС **Г.А. Кругликов**

Пора бы Мосжилинспекции выписать предписания самому Жилищнику, который не соблюдает нормы законов!

Алексей Зотов Трактовка законов не подразумевает выдёргивание из них отдельных статей и подпунктов. Т.к. это превращает закон в инструмент репрессий и давления на граждан. Не надо ставить телегу впереди лошади. В данном случае от чего может исходить большая опасность, от установленной железной двери или от отсутствия средств пожаротушения и неисправной автоматики? Железные двери приквартирных холлов, появились не от хорошей жизни, а как средство защиты имущества (от тех же поджогов и т.д.). А захламлять холлы конечно не надо.

Фотографии сделаны в доме по Паустовского, 5-1, в день пожара:

Прибор установлен вверх ногами:

19,3м. 06.2012г.
У1 19,3м

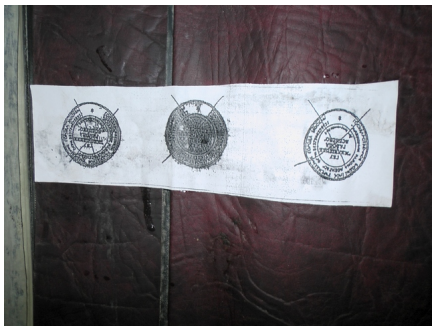

Паустовского, 5-1. Пожар тушили с машин МЧС
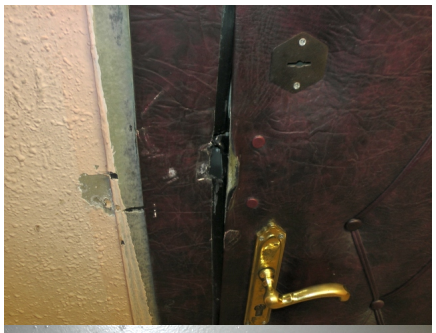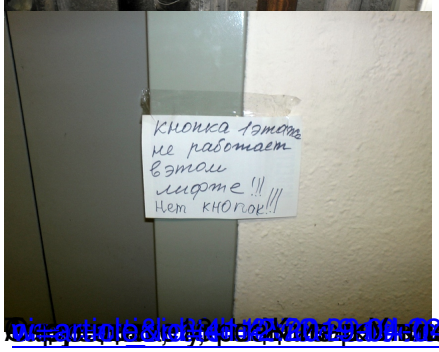
Автор: Admin2
23.06.2019 13:47 - Обновлено 23.06.2019 15:51