Автор: Admin2
10.10.2017 18:04 - Обновлено 11.10.2017 12:30

Не забыты москвичами обещания мэра Собянина перед выборами 2013 года. Он обещал сделать город удобным и комфортным, чтобы москвичи чувствовали себя в Москве защищенными и уверенными в завтрашнем дне. У него, как он писал в своей листовке, "есть четкое понимание и программа решения актуальных проблем столицы". Но именно эту программу решений он перед выборами не раскрыл. Теперь эту программу москвичи видят воочию, лишаясь своего имущества в пользу гастарбайтеров. Управа, префектура и жилищник - верные псы собянинской программы безудержно воплощают ее в жизнь.

В начале года на Новоясеневском проспекте были уничтожены гаражи, в которые жители вкладывали собственные средства - http://yasenevo2.info/index.php?option=com_content&view=article&id=3463:18-&catid=2:garage&Itemid=4

Нынче на освобожденной управой территории полным ходом идет возведение второго городка для гостей столицы. Грязь и вонь никто не отменял, всюду валяются бутылки, мусор и отходы жизнедеятельности двуногих. А будет еще лучше, когда со всего района у подножия леса соберутся на ночевку дворники.

Москвичам земля в безвозмездное пользование не передается:

ПРАВИТЕЛЬСТВО МОСКВЫ

ПРЕФЕКТУРА

ЮГО-ЗАПАДНОГО АДМИНИСТРАТИВНОГО ОКРУГА ГОРОДА МОСКВЫ

Университетский проспект, д. 28, корп. 4, Москва, 117209
Телефон: (499) 789-45-43, факс: (499) 789-26-10
ОКПО 34618450, ОГРН 1027700594350, ИНН/КПП 7727092744/772701001

E-mail: Prefecture_UZAO@mos.ru
http://uzao.mos.ru

23.08.2017 № 02-05-1106/17

на № _____ от _____

Уважаемая Ольга!

Префектурой Юго-Западного административного округа города Москвы рассмотрено Ваше обращение, направленное в Департамент природопользования и охраны окружающей среды города Москвы, по вопросу неудовлетворительного санитарного состояния земельного участка по адресу: Новоясеневский проспект, вл.42.

Сообщаем, что указанный земельный участок предоставлен Департаментом городского имущества города Москвы ГБУ «Жилищник района Ясенево» на основании договора № М-06-609862 от 02.05.2017 года в безвозмездное пользование для реализации уставной деятельности учреждения.

В настоящее время на основании государственного контракта № 38-ГОС/17 от 21.07.2017 года подрядной организацией ООО «Интеграл» на указанном земельном участке ведутся работы по обустройству бытового городка для нужд ГБУ «Жилищник района Ясенево». В настоящее время территория находится в удовлетворительном санитарном состоянии.

Первый заместитель префекта **Е.Н.Ломова**

Тоскунов А.О.
(499)125-04-11

Замечательное соседство - автовокзал и места для ночевки:

Реклама уже висит:

Атрибут жУлищника - мусор на территории района:

Рядом с православным намоленным храмом разместится городок для людей иного вероисповедания:

Свободная от домика территория будет использоваться для отстоя спецтехники. Места

хватит и для строительства мечети:

Торопятся построить до зимы:

{youtube}0xMCRB6JC4bc{/youtube}

09.10.2017 13:39

09.10.2017 13:39

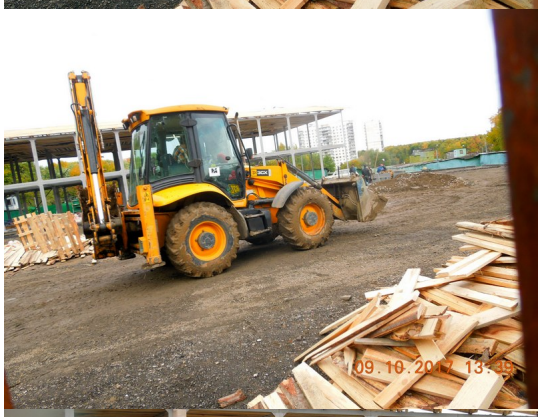
09.10.2017 13:45

09.10.2017 13:40

09.10.2017 13:41

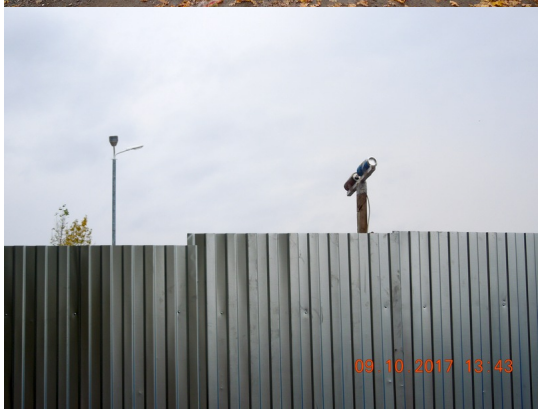
09.10.2017 13:43

09.10.2017 13:44

09.10.2017 13:56

09.10.2017 13:56

09.10.2017 13:57

Автор: Admin2
10.10.2017 18:04 - Обновлено 11.10.2017 12:30

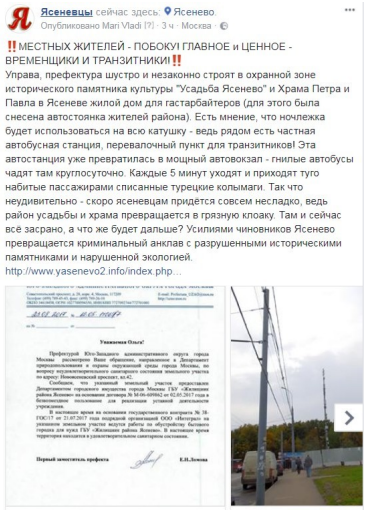

Ясеневцы сейчас здесь. Ясенево.
Опубликовано Mari Vladi [?] · 3 ч · Москва ·

‼ МЕСТНЫХ ЖИТЕЛЕЙ - ПОБОКУ! ГЛАВНОЕ и ЦЕННОЕ - ВРЕМЕНЩИКИ И ТРАНЗИТНИКИ!‼
Управа, префектура шустро и незаконно строят в охранной зоне исторического памятника культуры "Усадьба Ясенево" и Храма Петра и Павла в Ясеневе жилой дом для гастарбайтеров (для этого была снесена автостоянка жителей района). Есть мнение, что ночлежка будет использоваться на всю катушку - ведь рядом есть частная автобусная станция, перевалочный пункт для транзитников! Эта автостанция уже превратилась в мощный автовокзал - гнилые автобусы чадят там круглосуточно. Каждые 5 минут уходят и приходят туго набитые пассажирами списанные турецкие колымаги. Так что неудивительно - скоро ясеневцам придётся совсем несладко, ведь район усадьбы и храма превращается в грязную клоаку. Там и сейчас всё засрано, а что же будет дальше? Усилиями чиновников Ясенево превращается криминальный анклав с разрушенными историческими памятниками и нарушенной экологией.
http://www.yasenevo2.info/index.php...

Главное - Москвабад! Главные - гастарбайтеры!

Главное - Москвабад! Главн гастарбайтеры!