Автор: Admin2
03.04.2024 10:52 - Обновлено 03.04.2024 11:35

2 апреля 2024 года во дворе дома по Новоясеневскому проспекту дом 14, корпус 2, сгорела детская площадка. Дым был виден из соседнего района Коммунарки, хотя возгорелось всего 10 кв. метров. Подозревают баловство подростков. Возникает правомерный вопрос: почему на детских площадках используются пожароопасные материалы? Мало того, что резиновое покрытие источает постоянную вонь, так оно еще и горит черным пламенем от одной спички.

Как попраздновали? "Лента новостей Москвы" пошутила:

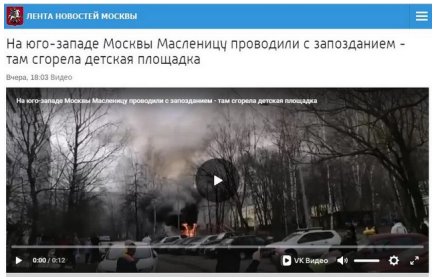

В соцсетях люди делятся фотографиями и задают

правомерные вопросы.

Пожароопасные детские площадки

Автор: Admin2
03.04.2024 10:52 - Обновлено 03.04.2024 11:35

Ma Ry

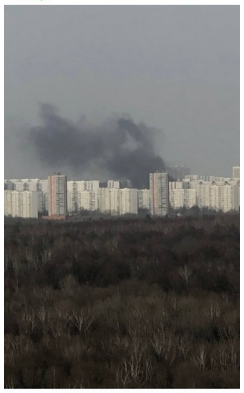

Вид из коммунарки за несколько км.

Константин Ответить

«ЯСЕНЕВО»
🔥 Сгорела детская площадка во дворе Новоясенев...

Экопокрытие от Собянина!!! " С заботой о будущем поколение! "

💯 7

17:15

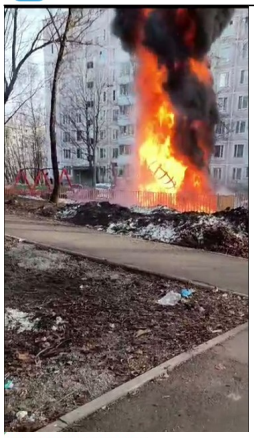

Марина Николаевна Ответить

«ЯСЕНЕВО»
Видео

Какие безопасные материалы использовпны! Как похорошела Москва...

👍 24 🍋 2

16:41

Екатерина Алекс Ответить

«ЯСЕНЕВО»
🔥 Сгорела детская площадка во дворе Новоясеневс...

Такой дым черный ,как будто от резины ,может покрытие площадки такое 😔

❤️ 6

16:37

Sofya Ответить

А это норм для детской площадки? легковоспламеняющиеся материалы.

👍 6

изменено 16:35

Elena Sinitsyna Ответить