Господа-бандиты ворвались со строительной техникой на частную территорию и разгромили имущество жителей.

Незаконная комиссия приняла решение о сносе законных гаражей. По этой выписке за подписью Лапшинова управа уничтожает имущество жителей:

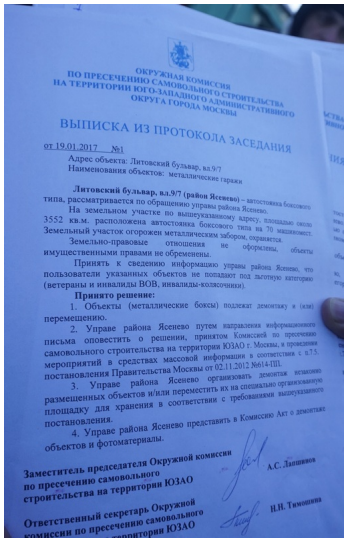

ОКРУЖНАЯ КОМИССИЯ
ПО ПРЕСЕЧЕНИЮ САМОВОЛЬНОГО СТРОИТЕЛЬСТВА
НА ТЕРРИТОРИИ ЮГО-ЗАПАДНОГО АДМИНИСТРАТИВНОГО
ОКРУГА ГОРОДА МОСКВЫ

ВЫПИСКА ИЗ ПРОТОКОЛА ЗАСЕДАНИЯ

от 19.01.2017 №1

Адрес объекта: Литовский бульвар, вл.9/7
Наименования объектов: металлические гаражи

Литовский бульвар, вл.9/7 (район Ясенево) – автостоянка боксового типа, рассматривается по обращению управы района Ясенево.

На земельном участке по вышеуказанному адресу, площадью около 3552 кв.м. расположена автостоянка боксового типа на 70 машиномест. Земельный участок огорожен металлическим забором, охраняется.

Земельно-правовые отношения не оформлены, объекты имущественными правами не обременены.

Принять к сведению информацию управы района Ясенево, что пользователи указанных объектов не попадают под льготную категорию (ветераны и инвалиды ВОВ, инвалиды-колясочники).

Принято решение:

1. Объекты (металлические боксы) подлежат демонтажу и (или) перемещению.

2. Управе района Ясенево путем направления информационного письма оповестить о решении, принятом Комиссией по пресечению самовольного строительства на территории ЮЗАО г. Москвы, и проведения мероприятий в средствах массовой информации в соответствии с п.7.5. постановления Правительства Москвы от 02.11.2012 №614-ПП.

3. Управе района Ясенево организовать демонтаж незаконно размещенных объектов и/или переместить их на специально организованную площадку для хранения в соответствии с требованиями вышеуказанного постановления.

4. Управе района Ясенево представить в Комиссию Акт о демонтаже объектов и фотоматериалы.

Заместитель председателя Окружной комиссии по пресечению самовольного строительства на территории ЮЗАО А.С. Лапшинов

Ответственный секретарь Окружной комиссии по пресечению самовольного строительства на территории ЮЗАО Н.Н. Тимошина

Сергей Сергеевич Муравьев из управы. Он свято верит, что не нарушает закон:

08.02.2017 10:46

08.02.2017 10:51

08.02.2017 11:01

08.02.2017 11:01

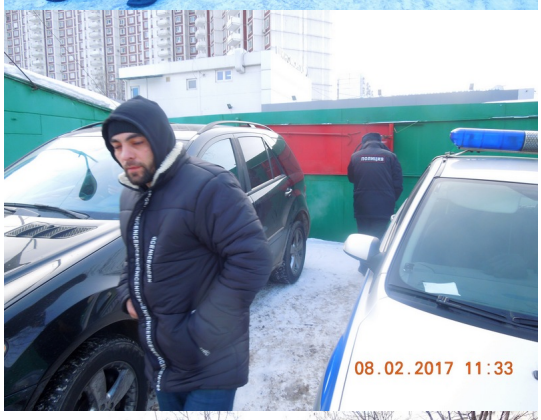
08.02.2017 11:33

08.02.2017 11:33

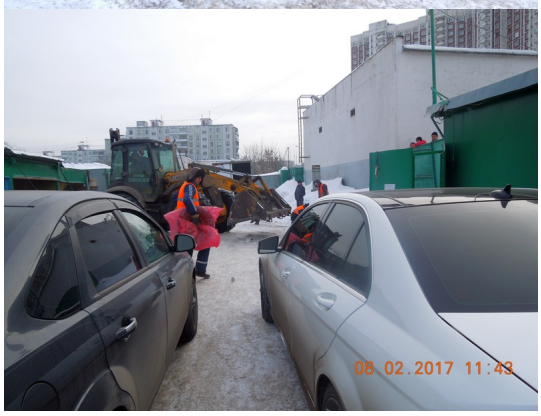
08.02.2017 11:43

08.02.2017 11:44

08.02.2017 11:46

08.02.2017 11:46

08.02.2017 11:46

Спецоперация на Литовском 9/7 прошла удачно
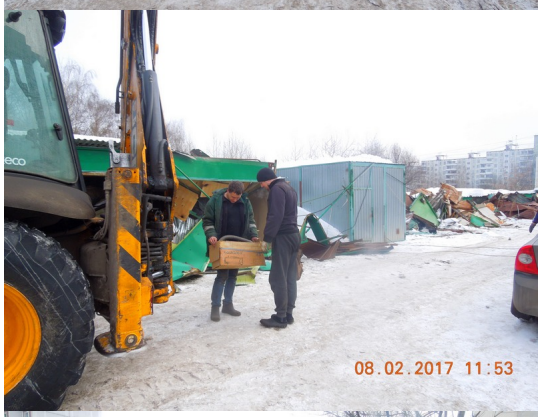
Автор: Admin2
08.02.2017 13:11 - Обновлено 08.02.2017 14:06