Автор: Admin2
15.04.2012 15:39 - Обновлено 18.05.2019 09:36

Живет в Ясенево пожилая женщина, которой перевалило недавно за 82 года. Случилось в семье несчастье – умерла у женщины взрослая дочь, с которой они были зарегистрированы вдвоем на одной площади. Пока старушка горевала и переживала страшную трагедию, ГКУ «ИС района Ясенево» по этому поводу сочувствия не проявило, а начало заниматься своими жульническими обязанностями.

Надо отметить, что обе женщины имели инвалидность бессрочную и платили они за услуги по ЖКХ около 700, 0 рублей в месяц. Но как только справка о смерти попала в недра казенного учреждения, начались непредсказуемые сбои компьютера. Начисления у одинокой старушки выросли мгновенно и продолжали расти, как на дрожжах.

Пришла жировка за январь, а там вместо обычных семисот рублей, красовалась сумма 1050,35 рублей. Оплатила старушка эту сумму, поскольку, как говориться, не до того было. Казенное учреждение обрадовалось и в феврале выставило сумму на тысячу рублей больше прежней - 2194,87руб. Но в это время женщина сама попала в больницу и недосуг ей было разбираться с этими суммами, оплатила она и февраль в полном объеме нарисованных цифр.

Надо отметить, что эта женщина оплачивала всегда услуги вперед. По закону положено платить за прожитый месяц, а она субсидировала казенное учреждение и отдавала им свои кровные за еще не прожитый месяц.

Понравилась такая законопослушная пенсионерка казенному учреждению и в марте нарисовали ей 1687,68 рублей.

Тут женщина возмутилась и стала разбираться в мелких циферках, которые в ЕПД указывают. Изучила каждую через лупу и обнаружила следующее: с января месяца пенсионерку старше 80 лет, инвалида 2-ой группы, вдову инвалида ВОВ, казенное учреждение необоснованно лишило льгот. Более того, с февраля месяца за содержание и ремонт ей произвели расчет по ставке 24р53к, как за второе жилье.

За отопление льготу оставили, только она отчего-то с 50% снизилась до 47%.

Как ни странно, с потреблением и расчетами за воду проблем выявлено не было.

Негодованию женщины не было предела и написала она директору казенного учреждения Т. М. Скворцовой/Гандариной письмо. Как только письмо попало к Татьяне Михайловне, она тут же отреагировала и позвонила несчастной пенсионерке, которой дала разъяснения, рассказав сказку о том, что в ГКУ «ИС района Ясенево» отсутствуют документы, позволяющие получать льготы. Как видно из жировок, льгота на воду и отопление рассчитана, а на содержание и ремонт льгота отсутствует. А если через увеличительное стекло изучить в ЕПД строку внизу (выше указанных телефонов), то можно прочитать: кол-во проживающих - 1, прописанных -1, и даже льготников -1.

Выходит, льготные справки на воду имеются, а на содержание и ремонт (самая дорогая услуга), как по мановению волшебной палочки, вдруг справка исчезла и пенсионерка оказалась простой пенсионеркой, а не вдовой ветерана боевых действий.

И вот получила пенсионерка ответ от директора Т. М. Скворцовой/Гандариной. Оказалось, что при снятии с регистрационного учета одного человека, тут же в ГКУ «ИС района Ясенево» происходит технический сбой, естественно, в сторону увеличения начисленных сумм.

Извинилась Скворцова/Гандарина за «доставленные неудобства», залезая несколько месяцев подряд в карман пенсионерки. Теперь воровство можно смело называть мелким неудобством. Хорошо пенсионерка грамотная оказалась и смогла вывести жуликов и воров на чистую воду. А сколько в районе старушек, которым и невдомек разобраться в своих жировках.

P.S. Просмотрев нормативные документы, выяснилось, что одиноко проживающую пенсионерку лишили льготы за телеантенну. Должна она оплачивать половину стоимости, т.е. 62,50 руб. Вот так произвели выверку финансово-лицевого счета в казенном учреждении. Опять придется обращаться с письменным заявлением к жуликам.

Сказка-быль об ограблении старушки ГКУ «ИС района Ясенево»

Автор: Admin2
15.04.2012 15:39 - Обновлено 18.05.2019 09:36

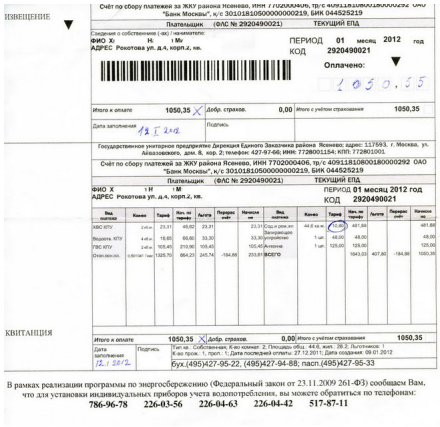

ИЗВЕЩЕНИЕ

Счёт по сбору платежей за ЖКУ района Ясенево, ИНН 7702000406, тр/с 40911810800180000292 ОАО "Банк Москвы", к/с 30101810500000000219, БИК 044525219

Плательщик (ФЛС № 2920490021) ТЕКУЩИЙ ЕПД

Сведения о собственнике (-ах) / нанимателе:
ФИО Х Н
АДРЕС Рокотова ул. д.4, корп.2, кв.

ПЕРИОД 01 месяц 2012 год
КОД 2920490021

Оплачено: 1050.55

Итого к оплате	1050,35	Добр. страхов.	0,00	Итого с учётом страхования	1050,35
Дата заполнения 12.1.2012	Подпись				

Государственное унитарное предприятие Дирекция Единого Заказчика района Ясенево: адрес: 117593, г. Москва, ул. Айвазовского, дом. 8, кор. 2; телефон: 427-97-66; ИНН: 7728001154; КПП: 772801001.

Счёт по сбору платежей за ЖКУ района Ясенево, ИНН 7702000406, тр/с 40911810800180000292 ОАО "Банк Москвы", к/с 30101810500000000219, БИК 044525219

Плательщик (ФЛС № 2920490021) ТЕКУЩИЙ ЕПД

ФИО Х Н
АДРЕС Рокотова ул. д.4, корп.2, кв.

ПЕРИОД 01 месяц 2012 год
КОД 2920490021

Вид платежа	Кол-во	Тариф	Нач. по тариф	Льгота	Перерасч. сейф	Начисл. сум	Вид платежа	Кол-во	Тариф	Нач. по тариф	Льгота	Перерасч. сейф	Начисл. сум
ХВС КПУ	2 куб.м	23,31	46,62	23,31		23,31	Сод.и рем.мн. Замоскворецкое устройство	44,6 кв.м	10,90	481,68			481,68
Водопотр. КПУ	4 куб.м	16,65	66,60	33,30		33,30		1 шт	48,00	48,00			48,00
ГВС КПУ	2 куб.м	105,45	210,90	105,45		105,45	Антенна	1 шт	125,00	125,00			125,00
Отоп.мон.пл.	0,501047 Гкал	1325,70	664,23	245,74	-184,68	233,81	ВСЕГО			1543,03	407,60	-184,86	1050,35

Итого к оплате	1050,35	Добр. страхов.	0,00	Итого с учётом страхования	1050,35
Дата заполнения 12.1.2012	Подпись	Тип св.: Собственник; К-во комнат: 2; Площадь общ.: 44,6; жил.: 28,2; Льготников: 1 К-во прож.: 1; прол.: 1; Дата последней оплаты: 27.12.2011; Дата создания: 09.01.2012 бух.(495)427-95-22, (495)427-94-88; пасп.(495)427-95-33			

КВИТАНЦИЯ

В рамках реализации программы по энергосбережению (Федеральный закон от 23.11.2009 261-ФЗ) сообщаем Вам, что для установки индивидуальных приборов учета водопотребления, вы можете обратиться по телефонам:
786-96-78 226-03-56 226-04-63 226-04-42 517-87-11

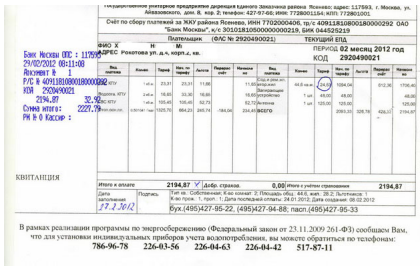

Банк Москвы ОПС : 11705
29/02/2012 08:11:08
Аккаунт В 1
Р/С № 40911810800180000292
КОД 2920490021
2194,87 32,92
Сумма оплаты: 2227,79
РМ № 0 Кассир :

Государственное унитарное предприятие Дирекция Единого Заказчика района Ясенево: адрес: 117593, г. Москва, ул. Айвазовского, дом. 8, кор. 2; телефон: 427-97-66; ИНН: 7728001154; КПП: 772801001.

Счёт по сбору платежей за ЖКУ района Ясенево, ИНН 7702000406, тр/с 40911810800180000292 ОАО "Банк Москвы", к/с 30101810500000000219, БИК 044525219

Плательщик (ФЛС № 2920490021) ТЕКУЩИЙ ЕПД

ФИО Х Н
АДРЕС Рокотова ул. д.4, корп.2, кв.

ПЕРИОД 02 месяц 2012 год
КОД 2920490021

Вид платежа	Кол-во	Тариф	Нач. по тариф	Льгота	Перерасч. сейф	Начисл. сум	Вид платежа	Кол-во	Тариф	Нач. по тариф	Льгота	Перерасч. сейф	Начисл. сум
ХВС КПУ	1 куб.м	23,31	23,31	11,66		11,65	Сод.и рем.мн. Замоскворецкое устройство	44,6 кв.м	24,10	1064,94		512,36	1706,46
Водопотр. КПУ	2 куб.м	16,65	33,30	16,65		16,65		1 шт	48,00	48,00			48,00
ГВС КПУ	1 куб.м	105,45	105,45	52,73		52,72	Антенна	1 шт	125,00	125,00			125,00
Отоп.мон.пл.	0,501047 Гкал	1325,70	664,23	245,74	-184,04	234,45	ВСЕГО			2093,33	328,78	426,37	2194,87

Итого к оплате	2194,87	Добр. страхов.	0,00	Итого с учётом страхования	2194,87
Дата заполнения 27.2.2012	Подпись	Тип св.: Собственник; К-во комнат: 2; Площадь общ.: 44,6; жил.: 28,2; Льготников: 1 К-во прож.: 1; прол.: 1; Дата последней оплаты: 24.01.2012; Дата создания: 08.02.2012 бух.(495)427-95-22, (495)427-94-88; пасп.(495)427-95-33			

КВИТАНЦИЯ

В рамках реализации программы по энергосбережению (Федеральный закон от 23.11.2009 261-ФЗ) сообщаем Вам, что для установки индивидуальных приборов учета водопотребления, вы можете обратиться по телефонам:
786-96-78 226-03-56 226-04-63 226-04-42 517-87-11

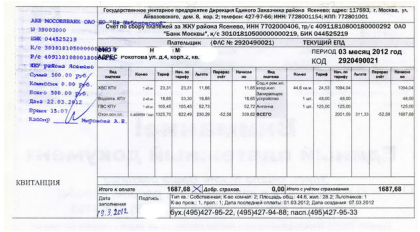

АКБ МОСКОМБАНК ОАО
ИНН 3802000
БИК 044525219
К/с 30101810500000000219
Р/с 40911810800180000292
ЖКУ района Ясенево
Сумма 500.00 руб.
Комиссия 0.00 руб.
Всего 500.00 руб.
Дата 22.03.2012
Время 15.07
Кассир Черникова А. В.

Государственное унитарное предприятие Дирекция Единого Заказчика района Ясенево: адрес: 117593, г. Москва, ул. Айвазовского, дом. 8, кор. 2; телефон: 427-97-66; ИНН: 7728001154; КПП: 772801001.

Счёт по сбору платежей за ЖКУ района Ясенево, ИНН 7702000406, тр/с 40911810800180000292 ОАО "Банк Москвы", к/с 30101810500000000219, БИК 044525219

Плательщик (ФЛС № 2920490021) ТЕКУЩИЙ ЕПД

ФИО Х Н
АДРЕС Рокотова ул. д.4, корп.2, кв.

ПЕРИОД 03 месяц 2012 год
КОД 2920490021

Вид платежа	Кол-во	Тариф	Нач. по тариф	Льгота	Перерасч. сейф	Начисл. сум	Вид платежа	Кол-во	Тариф	Нач. по тариф	Льгота	Перерасч. сейф	Начисл. сум
ХВС КПУ	1 куб.м	23,31	23,31	11,66		11,65	Сод.и рем.мн. Замоскворецкое устройство	44,6 кв.м	24,10	1064,94			1064,94
Водопотр. КПУ	2 куб.м	16,65	33,30	16,65		16,65		1 шт	48,00	48,00			48,00
ГВС КПУ	1 куб.м	105,45	105,45	52,73		52,72	Антенна	1 шт	125,00	125,00			125,00
Отоп.мон.пл.	1,400894 Гкал	1325,70	622,45	230,39	-52,58	109,62	ВСЕГО			2021,39	311,33	-52,58	1687,68

Итого к оплате	1687,68	Добр. страхов.	0,00	Итого с учётом страхования	1687,68
Дата заполнения 13.3.2012	Подпись	Тип св.: Собственник; К-во комнат: 2; Площадь общ.: 44,6; жил.: 28,2; Льготников: 1 К-во прож.: 1; прол.: 1; Дата последней оплаты: 01.03.2012; Дата создания: 07.03.2012 бух.(495)427-95-22, (495)427-94-88; пасп.(495)427-95-33			

КВИТАНЦИЯ

Сказка-быль об ограблении старушки ГКУ «ИС района Ясенево»

Автор: Admin2
15.04.2012 15:39 - Обновлено 18.05.2019 09:36

ГОСУДАРСТВЕННОЕ КАЗЕННОЕ УЧРЕЖДЕНИЕ
ГОРОДА МОСКВЫ «ИНЖЕНЕРНАЯ СЛУЖБА РАЙОНА ЯСЕНЕВО»

117593, г. Москва, ул. Айвазовского, д.8, корп.2
тел./факс: 425-26-00

исх. № 14-03-445/12 от «18» 03 2012год

К А. Н.
г. Москва,
Рокотова ул.,
д. 4, кор. 2, кв.

Уважаемая Алла Николаевна!

ГКУ «ИС района Ясенево» на обращение по вопросу начислений льгот при оплате жилищно-коммунальных услуг (ЖКУ) сообщает следующее.

Жилая площадь 28.2 кв. м, общ. площадь 44.6 кв. м. по вышеуказанному адресу находится в собственности Х. Н. М.- носителя льготы «ветеран труда» и «инвалид», которая была зарегистрирована по данному адресу до снятия с регистрационного учета по смерти (20.12.2011г.)

При снятии с регистрационного учета Х. Н. М., в начислениях по Вашему лицевому счету произошел технический сбой. Расчет услуги «содержание и ремонт» ошибочно производился по тарифу 24.53 руб. без учета льготы.

В настоящее время произведена выверка ФЛС.

Расчет за ЖКУ производится с учетом льготы:

- К А. Н – супруга умершего ветерана боевых действий.

В соответствии с постановлением Правительства Москвы от 07.12.2004 г. № 850-ПП «О порядке и условиях обеспечения мер социальной поддержки граждан по оплате жилья и коммунальных услуг» супруге умершего ветерана боевых действий , начисляются льготы по услугам:

«содержание и ремонт жил. помещений» в размере 50% стоимости занимаемой общей площади жилых помещений;

В размере 50 % стоимости коммунальных услуг (отопления, водоснабжения, канализации, горячего водоснабжения (подогрева воды) в пределах социальной нормы площади жилья и нормативов потребления коммунальных услуг.

В настоящее время начисления по Вашему адресу приведены в соответствие. В связи с этим по услуге «содержание и ремонт жилых помещений» произведен перерасчет за период с декабря 2011г. по февраль 2012г. на сумму 1641.06 руб., который будет учтен в начислениях апреля 2012г. на сумму 240.84 руб. и в последующих ЕПД, о чем Вам даны разъяснения по телефону.

За доставленные неудобства приносим Вам свои извинения.

Директор **Т. М. Скворцова**

Тимербаева Е. Н.
427-99-20